

WILD HORSE NINE
Thriller de Martin McDonagh
Avec Sam Rockwell, John Malkovich, Steve Buscemi
Peu avant le coup d'État chilien de 1973, deux agents de la CIA, Chris et Lee, sont envoyés de Santiago vers l'île de Pâques par leur supérieur, MJ. Au milieu des statues emblématiques de l'île, Chris noue une relation avec deux personnes locales...



KWIBUKA, SE SOUVENIR
Drame de Jonas d'Adesky
Avec Sonia Rolland, Jean-Hugues Anglade,
Lia, basketteuse franco-rwandaise, est invitée à rejoindre l'équipe nationale du Rwanda pour le championnat d'Afrique. Ce retour dans le pays qu'elle a fui étant enfant ravive les souvenirs du passé et va profondément bouleverser sa vie.



L'AFFAIRE MARIE-CLAIRE
Thriller de Lauriane Escaffre, Yvo Muller
Avec Charlotte Gainsbourg, Cécile de France,
Novembre 1972, Bobigny, un procès secoue la France entière. Marie-Claire Chevalier, 16 ans, est accusée d'avoir avorté illégalement. À la barre, sa mère et toutes les femmes qui l'ont aidée. Leur avocate, Gisèle Halimi leur demande de ne pas plaider coupable



L'ÎLE DES SOUVENIRS
Animation de Joel Crawford, Januel P. Mercado
Avec Manon Bresch, H.E.R., Anaïde Rozam
Tandis qu'elles fêtent leur dernière soirée ensemble, deux meilleures amies tombent sur un portail mystérieux qui les emmène sur l'île fantastique de Nakali, peuplée de créatures féeriques et mythologiques, tout droit sorties des contes philippins de leur enfance.



UN BON PATRON
Comédie de Philippe de Chauveron
Avec Didier Bourdon, Catherine Frot, Jean-François Cayrey
En quelques jours seulement, tout semble virer à la catastrophe pour Antoine Blanchet, héritier de l'ancestrale fabrique familiale de balances.

MARDI 8 DÉCEMBRE 2026 - 20H30 :
Film coup de coeur suprise AFCAE
Venez découvrir un film art et essai en avant-première en surprise !
Une expérience unique

tarifs et contact





TARIFS :
Plein tarif : **7€**
Tarif réduit *(personnes handicapées, étudiants, groupes)* : **6€**
Enfants moins de 14 ans : **4,50€**
Carte 10 entrées : **55€**, soit **5,50€** la séance
Séance Cinéma Famille : destinée aux enfants et aux familles pour les séances de 16h, indiquée par le logo suivant
Tarif unique : 4,50€
Moyens de paiement : espèces, chèque et carte bancaire

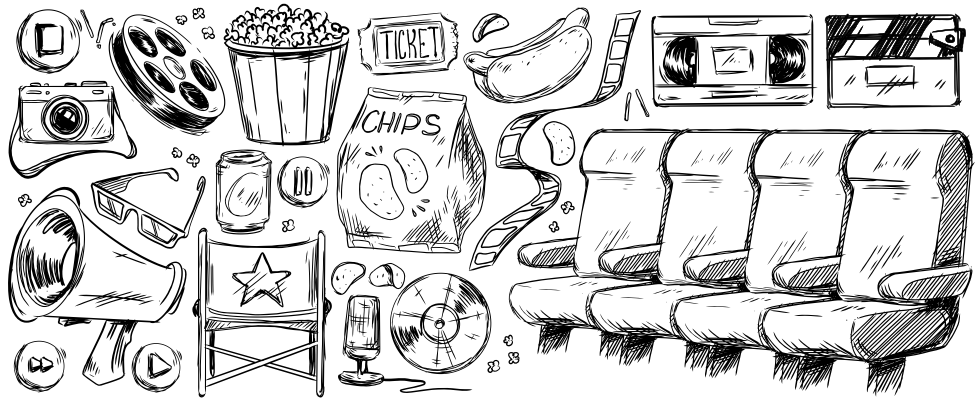

DEVENEZ BÉNÉVOLE AU CINÉMA !

Rejoignez une super équipe de passionnés !



CINÉ VENISE VERTE
SAINT-HILAIRE LA PALUD

PROGRAMME CINÉMA

Du 11 novembre 2026

au 9 décembre 2026

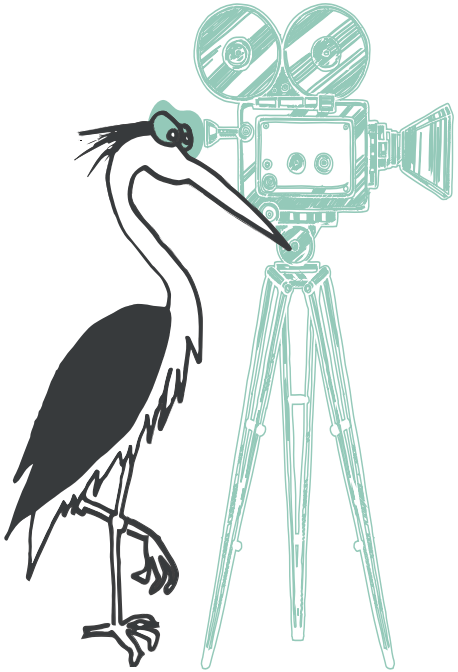

Votre programme cinéma

Du 11 au 17 novembre	JEU 12	VEN 13	SAM 14	DIM 15	LUN 16
Le Corset *(1H20)*	20H30				20H30
Les Misérables *(2H59)*		20H30		16h	
Mochy *(1H25)*			16h		
Il était une fois le printemps *(1H23)*			20H30		
Minotaure *(2H20)*			VOSTFR 20H30		

Du 18 au 24 novembre	JEU 19	VEN 20	SAM 21	DIM 22	LUN 23
Karma *(2H20)*	20H30		20H30		
Une femme aujourd'hui *(2H03)*		20H30		16h	
Shaun le mouton *(1H17)*			16h		
La gradiva *(2H25)*				20H30	
Le roi du game *(1H30)*					20H30

Du 25 novembre au 1 décembre	JEU 26	VEN 27	SAM 28	DIM 29	LUN 3O	MAR 01
Quelques mots d'amour *(1H37)*	20H30			20H30		
Moulin *(2H12)*		20H30		16h		
Le mystère Lucy Lost *(1H29)*			16h			
Le fantôme de l'Opéra *(2H14)*			20H30		20H30	
Moulin *(2H12)*						
Wild horse nine *(1H58)*						20H30

Du 2 au 9 décembre	JEU 03	VEN 04	SAM 05	DIM 06	LUN 07
Kwibuka, se souvenir *(1H32)*	20H30				
L'affaire Marie-Claire *(1H42)*		20H30		20H30	
L'île des souvenirs *(1H49)*			16h		
Les Misérables *(2H59)*			20H30		
Un bon patron *(1H27)*				16h	
Wild horse nine *(1H58)*				VOSTFR 20H30	

Film coup de coeur AFCAE : mardi 8 décembre 2026 à 20h30



LE CORSET à partir de 6 ans

Animation de Louis Clichy
Avec Gary Clichy, Rod Paradot, Brune Moulin

Dans une ferme au cœur de la Beauce, Christophe, 11 ans, règle ses pas sur ceux de son père. Mais à l'école, à la maison, sur le tracteur, Christophe penche... et tombe. Il est obligé de porter un corset pour filer droit.



LES MISÉRABLES

Drame historique de Fred Cavayé
Avec Vincent Lindon, Tahar Rahim, Camille Cottin

Libéré après 19 ans de bagne pour le vol d'un pain, Jean Valjean décide de changer de vie et de faire le bien autour de lui. Sous une fausse identité, il devient avec le temps un notable respecté de tous. Mais son passé le rattrape...



MOCHY à partir de 3 ans

Animation de Jérémie Degruson, Yanis Belaid
Avec Axel Auriant, Olivier Chauvel, Fanny Chelim

Mochy est un jeune chien au grand cœur… mais il n'a pas un physique facile… Ça ne l'empêche pas d'avoir un rêve : participer au concours du plus beau chien.



IL ÉTAIT UNE FOIS LE PRINTEMPS

Drame de Cheyenne Carron
Avec Alexandre Triaca, Leslie Tompson

Paul élève seul sa fille Agathe dans un village soudé autour de sa paroisse. Lorsqu'un prêtre annonce l'arrivée de migrants africains, la communauté se divise.



MINOTAURE

Drame de Andreï Zviaguintsev
Avec Dmitri Mazourov, Iris Lebedeva, Boris Koudrine

Russie, 2022. Gleb, chef d'entreprise prospère, vit avec sa femme Galina et leur fils dans une ville de province. Il se retrouve confronté à des problèmes professionnels croissants, dans un monde de plus en plus instable.



KARMA

Thriller de Guillaume Canet
Avec Marion Cotillard, Denis Ménochet

Dans un village au nord de l'Espagne, Jeanne tente de reconstruire sa vie avec Daniel. Un jour, Mateo, le filleul de Jeanne âgé de six ans, disparaît… Afin d'échapper à la police qui la soupçonne rapidement, Jeanne se réfugie en France dans la communauté où elle est née..



UNE FEMME AUJOURD'HUI

Comédie dramatique de Robert Guédiguian
Avec Marilou Aussilloux, Ariane Ascaride

Juliette, 30 ans, semble avoir tout pour elle : un poste prestigieux dans la finance, une belle maison, une vie rythmée par les voyages et les amours de passage. Lorsqu'elle est agressée par un collègue, son monde s'effondre.



SHAUN LE MOUTON, LA BÊTE D'HALLOWEEN à partir de 6 ans

Animation de Steve Cox, Matthew Walker
Avec Justin Fletcher, John Sparkes, Kate Harbour

A Halloween, les habitants de la ferme de Mossy Bottom se réjouissent des festivités, jusqu'à ce que le Fermier maladroit saccage les citrouilles bien-aimées du troupeau. Shaun se transforme en scientifique fou pour résoudre le problème.



LA GRADIVA

Comédie de Marine Atlan
Avec Antonia Buresi, Colas Quignard, Suzanne Gerin

Un groupe de lycéens français part en voyage scolaire à Naples pour découvrir les ruines de Pompéi et ses corps pétrifiés par le Vésuve. C'est là que le vertige les saisit brutalement. L'un après l'autre, ils se laissent submerger par le désir et la colère



LE ROI DU GAME

Comédie de Eric Judor
Avec Eric Judor, Alexandra Lamy, Hafid F. Benamar

Alexandre est prêt à tout pour renouer avec sa fille. Quitte à infiltrer une équipe de bras cassés dans un univers de jeu médiéval-fantastique. Cette quête improbable pourrait bien le ramener à ses propres rêves oubliés...



QUELQUES MOTS D'AMOUR

Comédie dramatique de Rudi Rosenberg
Avec Hafsia Herzi, Nour Salam, Ella Bedoucha

Sarcelles, 1995. Erika élève seule ses deux enfants. Sa fille Abigaëlle se persuade que son père, qu'elle n'a jamais connu, l'aime en silence quelque part. Lorsqu'elle se met en tête de le retrouver, Erika se sent obligée de l'aider, tout en cherchant à la protéger.



MOULIN

Drame historique de László Nemes
Avec Gilles Lellouche, Lars Eidinger, Louise Bourgoin

Juin 1943, Jean Moulin, chef de la Résistance, est arrêté alors qu'il tente de réunifier les forces de l'Armée Secrète. Interrogé par Klaus Barbie, le chef de la Gestapo de Lyon, Moulin est entraîné dans une confrontation implacable.

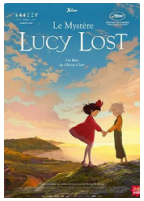

LE MYSTÈRE LUCY LOST à partir de 6 ans

Animation de Olivier Clert
Avec Charlie Rosenzweig, Zach Valentin-Dattas

Lucy vit avec sa famille dans un village sur une petite île isolée. Ses dons extraordinaires suscitent le rejet des habitants. Lorsqu'elle rencontre Milly - une petite fille qu'elle seule peut voir - Lucy embarque dans une grande aventure pour percer le secret de ses mystérieux pouvoirs.



LE FANTOME DE L'OPÉRA

Drame de Alexandre Castagnetti
Avec Deva Cassel, Julien De Saint-Jean, Romain Duris

Dans le Paris d'aujourd'hui, Anastasia, jeune danseuse, intègre le prestigieux Opéra de Paris. Alors qu'elle répète l'Orpheus, un opéra maudit qui aurait été composé par le Fantôme de l'Opéra, elle tombe amoureuse d'un mystérieux pianiste.